ほっかいどう ブックスタート サポートブック

北海道教育委員会

「ほっかいどう ブックスタート　サポートブック」

編　　集　北海道教育庁生涯学習部生涯学習課
０６０－８５４４　札幌市中央区北３条西７丁目
電　話　　０１１－２３１－４１１１　内線 ３５－５１３
ホームページ　http://www.dokyoi.pref.hokkaido.jp/
発　　行　平成１５年１２月
印　　刷　留萌印刷株式会社
表紙イラスト・カット　山田　白百合（札幌市在住、イラストレーター）

ハートに、じーん。

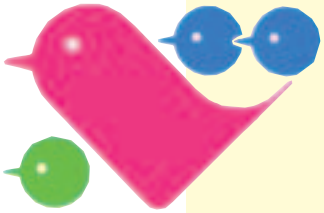

探してごらん、優しい気持ち。

心の教育推進キャンペーン

北海道では、ＩＳＯ１４００１の認証を取得し、環境配慮活動に積極的に取り組んでいます。

この冊子は、北海道グリーン購入基本方針に基づいて、古紙配合率１００％、白色度７０％の用紙を使用しています。