

各 教 育 局 長 様
各 道 立 学 校 長

学 校 教 育 局 長

「さあチェック (SA-Check (セーフティ&アクションチェック))」の活用について
(通知)

児童生徒の健康観察等については、令和3年(2021年)2月16日付け教健体第988号通知等に基づき、毎日の検温など、健康管理を徹底していただいているところですが、今後、いかなる状況においても、学校が平常の教育活動を継続できるようにするため、これまでの健康観察に加え、平素の授業や、学校行事、部活動等の実施前などに、児童生徒の行動等をGoogleフォームを活用して確認することができるシステム「さあチェック (SA-Check セーフティ&アクションチェック)」(以下、「さあチェック」という。)を構築し、運用することとしました。

つきましては、各学校において、児童生徒の安心・安全な教育活動を保障するため、別添『さあチェック』フォーム活用手順」及び【参考】「自校の生徒への周知方法について(例)」を参照し、次のとおり活用願います。

記

1 「さあチェック」の活用例

本システムが、児童生徒の主体的な感染症対策の取組を促すものとなるよう、次のような取組を参考とすること。

【取組例】

- ・朝のホームルーム活動において、係が「さあチェック [everyday]」未入力の生徒に対して入力呼びかける。
- ・月曜日の昼休みにおいて、放送局等が「さあチェック [everyweek]」への入力呼びかけ、全校で行う。
- ・部活動等のミーティングにおいて、代表生徒が「さあチェック [部活動用]」への入力呼びかけ、部活動全体で行う。
- ・学校行事前のホームルーム活動(学年集会等)において、生徒会役員が「さあチェック [学校行事用]」への入力呼びかけ、学年全体で行う。
- ・修学旅行前のホームルーム活動(学年集会等)において、係が「さあチェック [修学旅行用]」への入力呼びかけ、学年全体で行う。

2 「さあチェック」の活用にあたっての留意事項

(1) 児童生徒等への周知について

児童生徒及び保護者への周知の際は、別紙「みんな安心『さあチェック (SA-Check セーフティ&アクションチェック)』について」を活用すること。

なお、周知の際にQRコードを活用する場合は、各学校で作成すること。

(2) 各学校における活用の工夫について

各チェック項目は、Googleフォームを活用して学校において編集することが可能。学校独自の項目を追加するなどして、本システムの形骸化を防ぐ工夫を図ること。

高 校 教 育 課
特 別 支 援 教 育 課
健 康 ・ 体 育 課
I C T 教 育 推 進 課

「さあチェック」フォーム活用手順

学校で活用しやすいように、「さあチェック」フォームのひな形（Google フォーム・テンプレート）を作成しましたので、手順を示します。

ここでは、「さあチェック[部活動用]」を例に説明しています。さあチェック[everyday][everyweek][学校行専用][修学旅行用]についても、同様の手順になります。

①フォーム作成者は、Googleにアクセスして、必ずGWS のアカウント（**@hokkaido-c.ed.jp）でログインしてください。

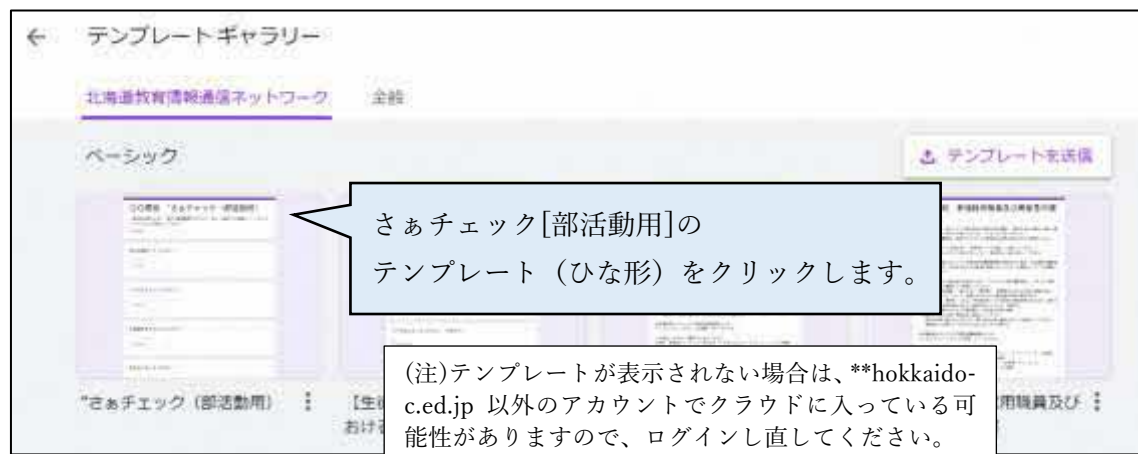

②編集後ここでプレビューできます。(新しいタブが開く)

①編集画面になりますので、〇〇高校に学校名を入力してください。以下のメニューはこのまま使用できます。(学校で設問を編集することができます。)

〇〇高校 さあチェック[部活動用]

③編集完了後この設定アイコンをクリックします。

設定アイコンをクリックすると下のメニューが表示されます。

「北海道教育情報通信ネットワーク・・・」の項目を OFF にします。同様に「回答を1回に制限する」の項目も OFF にします。これで GWS のアカウントを持たない生徒からもアクセスできるようになります。

編集が完了したら送信ボタンをクリックすると、このメニューが表示されます。

フォームを送信

メールアドレスを収集する

フォームの URL をコピーして回答者に周知したい場合

送信方法

リンク

<https://docs.google.com/f>

URL を短縮

URL をコピー・ペーストできます。その際、回答者以外に知られることがないように留意してください。

キャンセル

「URL を短縮」にチェックを入れると簡易表示になります。

以上でフォームの準備は完了です。URL を対象の生徒に周知するなどして活用してください。URL を QR コードにするとスマートフォンからもアクセスしやすくなります。

結果の集計について以下のとおりです。

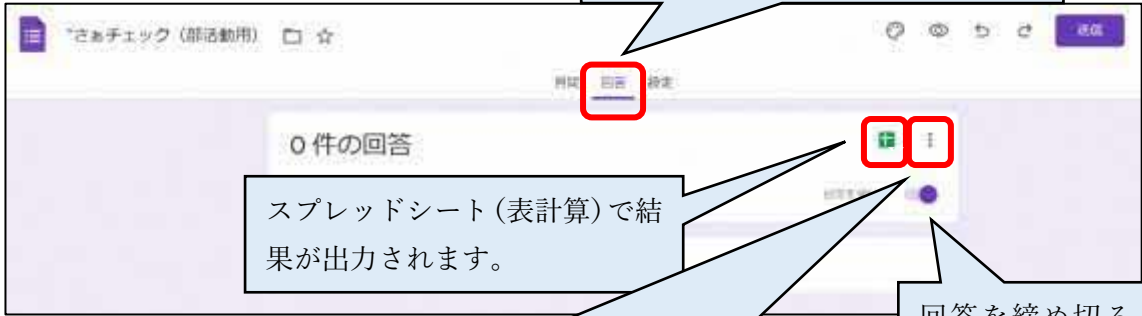

「回答」をクリックするとリアルタイムで回答が表示されます。

0件の回答

スプレッドシート(表計算)で結果が出力されます。

データを削除したい場合は、このメニューから「すべての回答を削除」をクリックします。

回答を締め切ることができます。

出力されたスプレッドシート(表計算)データを加工することが可能ですので、学校において、適宜編集してご利用ください。

- Google フォームの簡単な使用法は、ICT 活用ポータルサイトに掲載している ICT 活用ミニハンドブック「Google フォームでアンケート編」を参照してください。

<https://www.dokyoι.pref.hokkaido.lg.jp/hk/ict/handbook.html>



【参考】

自校の生徒等への周知方法について（例）

- 自校の生徒等へ、みんな安心「さあチェック」についてを周知する方法は、主に次の方法が考えられます。

方法1 Google フォームのURLやQRコードを一覧にした「さあチェック」についてのプリント（PDFファイル）を作成し、Google Classroomに掲載して周知する方法

方法2 「さあチェック」についてをパスワード付きのPDFファイルに変換して、学校のウェブページに掲載する方法（パスワードは自校生徒に周知）

方法2のイメージ

① クリックするとパスワードが求められるので、パスワードを入力して「OK」をクリックする。

② 「さあチェック」についてが開く

ウェブページに掲載する際は、自校の生徒だけが入力できるようにパスワードを設定するなどセキュリティを確保してください。

方法3 「さあチェック」についてをプリント（ペーパー）を生徒等に配付して周知する方法
※ 方法1、方法2が難しい場合の方法

- 「方法2」におけるパスワード付きのPDFファイル作成手順
※ この手順は、Word2016で作成したものです。バージョンによって手順が異なる場合がありますので、あらかじめご了承ください。

- 1 「ファイル」をクリックします。
※ 後ほどファイルを修正することが想定される場合は、あらかじめファイル種類をWord文書型式で保存し、その保存したファイルに対して、この手順を実行してください。



- 2 「エクスポート」をクリックします。



3 「PDF/XPSの作成」をクリックします。

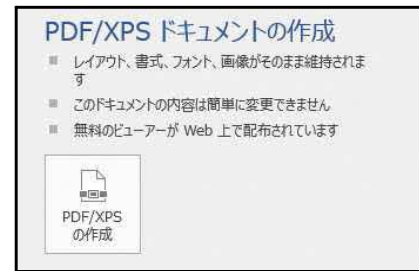

4 「オプション」をクリックします。



5 ドキュメントをパスワードで暗号化するにチェックを入れます

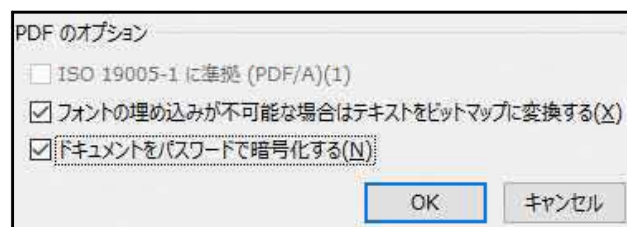

6 設定するパスワードを入力します。

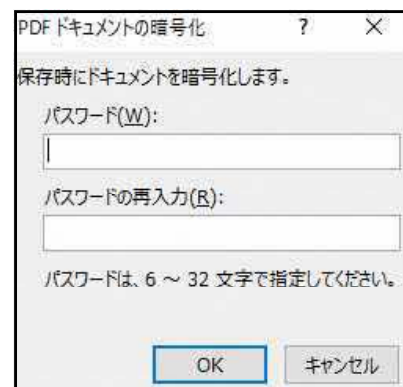

7 発行をクリックします。

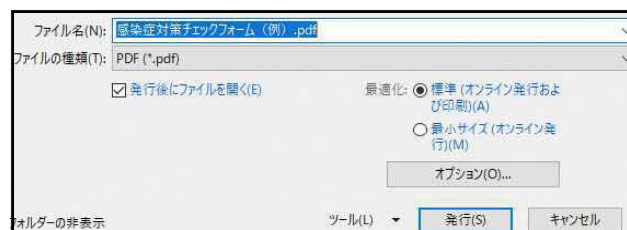

みんな安心「さあチェック (SA-Check セーフティ&アクションチェック)」について

趣旨 いかなる状況においても、平常の教育活動を継続できるようにするため、Google フォーム(以下、「フォーム」という。)を活用した行動観察等により、感染予防及び感染拡大防止を図ります。

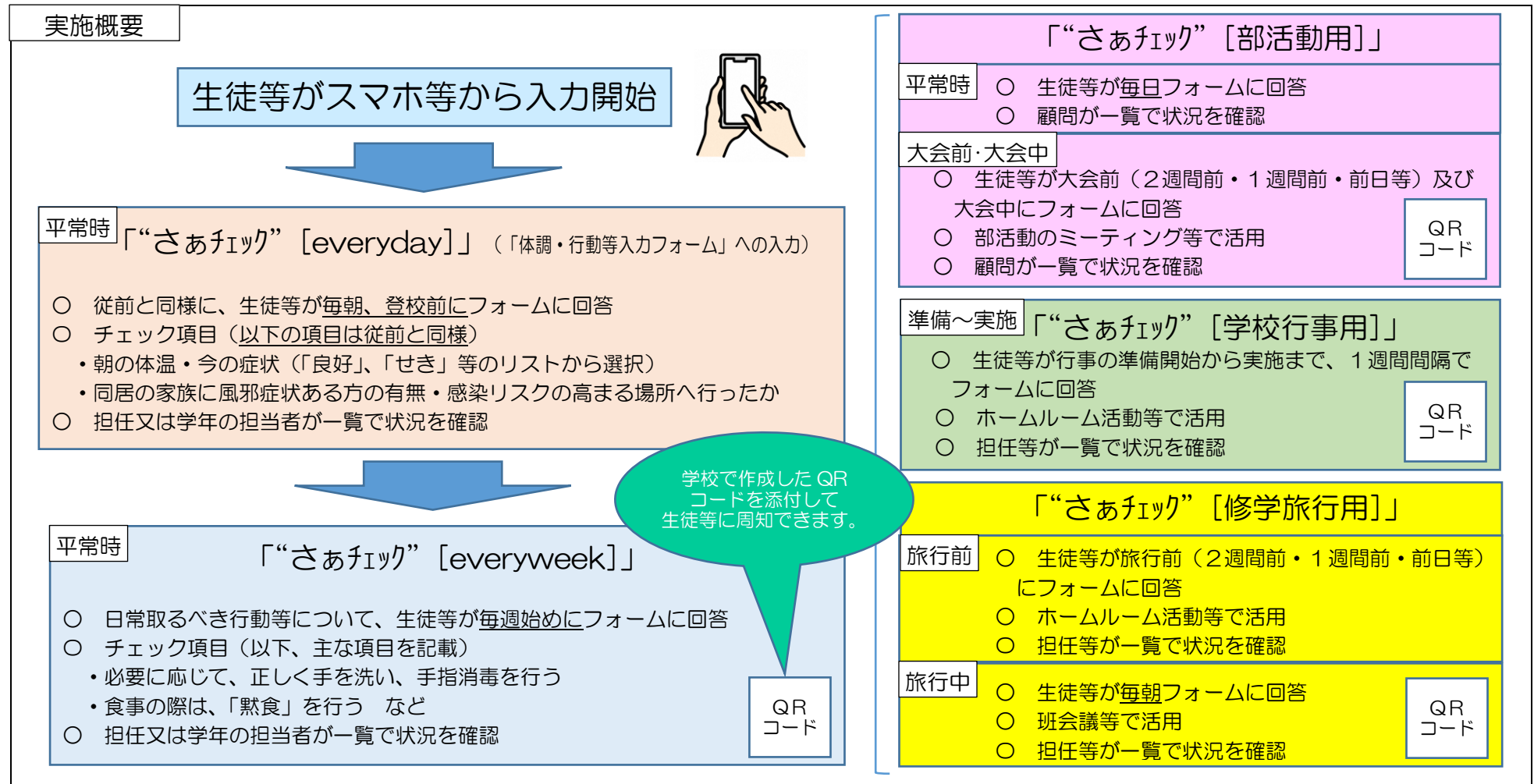

Google フォーム

「さあチェック [everyweek]」

【平常等】 ※毎週始めに回答、※項目は追加が可能

必要に応じてこまめに、正しく手洗い、手指消毒を行っている。	<input type="checkbox"/>
教室等では、換気が適切に行われている。	<input type="checkbox"/>
食事の際は、「黙食」で行っている。	<input type="checkbox"/>
友人等と食べ物や私物を共有しないようにしている。	<input type="checkbox"/>
友人等と大声で話したりしないようにしている。	<input type="checkbox"/>
人との距離が近くなるように注意している。	<input type="checkbox"/>
体育や実習等の着替えの場面でマスクを着けて行っている。	<input type="checkbox"/>
着替えの際は、更衣室使用を分けるなど、密を避けている。	<input type="checkbox"/>
学校帰りに、友人等と会食等をせずに帰宅している。	<input type="checkbox"/>

Google フォーム

「さあチェック [部活動用]」

【平常時】※項目は追加が可能

就寝時間を確保するなど、体調管理に努めている。	<input type="checkbox"/>
活動中、(競技等の性質上、マスクを外すことが認められている場合を除き)基本的にマスクを着けている。	<input type="checkbox"/>
体育館や教室、更衣室等の換気を適切に行っている。	<input type="checkbox"/>
共有物の消毒を適切に行っている。	<input type="checkbox"/>
給水ボトル等は共有していない。	<input type="checkbox"/>
競技以外で、人との距離が近くなるようにしている。	<input type="checkbox"/>
更衣室での密を避けるとともに、マスクなしの会話をしないようにしている。	<input type="checkbox"/>
体調に変化があれば、すぐに顧問等に報告するようにしている。	<input type="checkbox"/>

【大会前・大会中】※大会中は「理解」を「徹底」と読み替えること

就寝時間を確保するなど、体調管理に努めることを理解(徹底)している。	<input type="checkbox"/>
活動中、(競技等の性質上、マスクを外すことが認められている場合を除き)基本的にマスクを着けることを理解(徹底)している。	<input type="checkbox"/>
共有物の消毒を適切に行うことを理解(徹底)している。	<input type="checkbox"/>
給水ボトル等は共有しないことを理解(徹底)している。	<input type="checkbox"/>
競技以外で、人との距離が近くなるようにすることを理解(徹底)している。	<input type="checkbox"/>
更衣室、控室、ベンチ等での密を避けるとともに、マスクなしの会話をしないようにすることを理解(徹底)している。	<input type="checkbox"/>
応援等で大声を出さないようにすることを理解(徹底)している。	<input type="checkbox"/>
会場で定められた動線(人の動き)を守ることを理解(徹底)している。	<input type="checkbox"/>
大会中、チームメイト以外の知人との接触や会食等を避けることを理解(徹底)している。	<input type="checkbox"/>
感染予防上、入浴は基本的にシャワーを使用することを理解(徹底)している。	<input type="checkbox"/>
体調に変化があれば、すぐに顧問等に報告することを理解(徹底)している。	<input type="checkbox"/>
大会等で定める感染症対策ガイドラインの内容について顧問から説明を受け、理解(徹底)している。	<input type="checkbox"/>

Google フォーム

「さあチェック [学校行事用]」

【実施前】※項目は追加が可能

日頃から、就寝時間を確保するなど、体調管理に努めている。	<input type="checkbox"/>
(活動の性質上、マスクを外すことが認められている場合を除き) 常にマスクを着用することを理解している。	<input type="checkbox"/>
活動場所における換気が適切に行われている。	<input type="checkbox"/>
応援などで大声を出さないようにすることを理解している。	<input type="checkbox"/>
人との距離が近くなるようにすることを理解している。	<input type="checkbox"/>
体調に変化があれば、すぐに担任等に報告することを理解している。	<input type="checkbox"/>
学校行事の実施に係る新型コロナウイルス感染症対策の内容について説明を受け、理解している。	<input type="checkbox"/>

Google フォーム

「さあチェック [修学旅行用]」

【旅行前・旅行中】※旅行中は、「理解」を「徹底」と読み替えること。
※項目は追加が可能

就寝時間を確保するなど、体調管理に努めることを理解（徹底）している。	<input type="checkbox"/>
常にマスクを着用することを理解（徹底）している。	<input type="checkbox"/>
必要に応じて、手洗い、手指消毒を行うことを理解（徹底）している。	<input type="checkbox"/>
食事は「黙食」で行うことを理解（徹底）している。	<input type="checkbox"/>
友人等と食べ物や私物を共有しないことを理解（徹底）している。	<input type="checkbox"/>
感染予防上、入浴は基本的にシャワーを使用することを理解（徹底）している。	<input type="checkbox"/>
人との距離が近くなるようにすることを理解（徹底）している。	<input type="checkbox"/>
体調に変化があれば、すぐに担任等に報告することを理解（徹底）している。	<input type="checkbox"/>
旅行業者等が定める新型コロナウイルス感染症対策に係るガイドラインの内容について説明を受け、理解（徹底）している。	<input type="checkbox"/>